



SIS 03 / 3. JAHRGANG VOM 16.0.94



SCHACH  
LANDESVERBAND  
SALZBURG

INHALT



Vorstandsadressen	2
Vereinsadressen	3
Ach/Burghausen bis Zell am See	7
Impressum	8

# SCHACH IN SALZBURG



SLV - ADRESSENVERZEICHNIS 1994/95

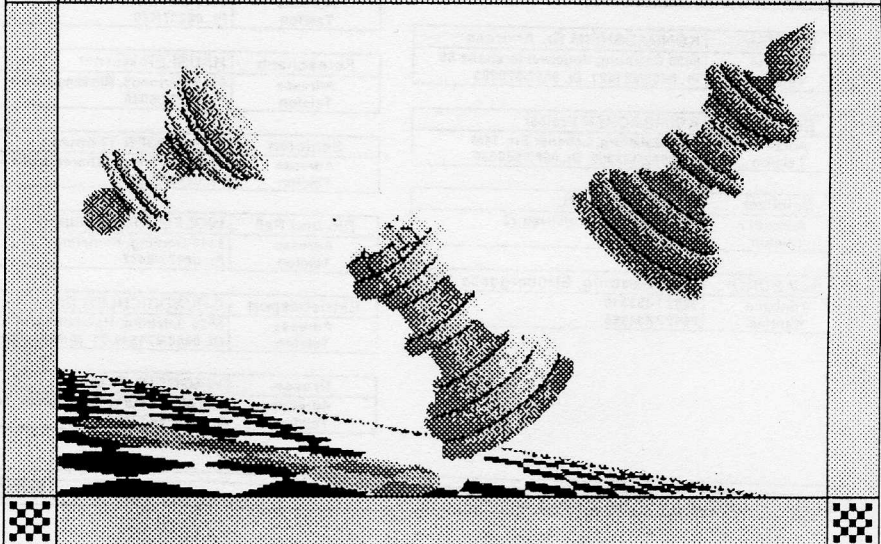

# ADRESSEN - UND TELEFONLISTE 1994/95 - VORSTAND

## VORSTAND

<b>1. Präsident</b>	<b>DI HERNDL Gerhard</b>
Adresse	5400 Hallein, Almweg 14
Telefon	Pr. 06245/86620 Di. 06245/8951-24

<b>Vizepräsident</b>	<b>DIESS Rudolf</b>
Adresse	5020 Salzburg, Konrad Laib Straße 18
Telefon	Pr. 0662/11183 <b>244183</b>

<b>Vizepräsident</b>	<b>MÜLLAUER Erwin</b>
Adresse	5721 Piesendorf, Walchen 227
Telefon	Pr. 06549/7780 Di. 06549/7444-170

<b>Kassier</b>	<b>EDER Herbert</b>
Adresse	5631 Eben 115
Telefon	Pr. 06464/8261 Di. 06464/8104

<b>Kassier Stv.</b>	<b>VORREITER Günter</b>
Adresse	5230 Mattighofen, Schalchnerstr. 8
Telefon	

<b>Schriftführer</b>	<b>GLATZ Bernhard</b>
Adresse	5023 Salzburg, Brunnengasse 4
Telefon	Di. 0662/663221

<b>Schriftf. Stv.</b>	<b>FORSTINGER Alfred</b>
Adresse	5020 Salzburg, Brunnengasse 4
Telefon	Pr. 0662/509835 Di. 0662/871407-28

<b>Ehrenpräsident</b>	<b>GROISS Karl</b>
Adresse	5020 Salzburg, Gabelsbergerstraße 5/6
Telefon	Pr. 0662/886253

<b>Landesspiell.</b>	<b>HERNDL Gerhard</b>
Adresse	5400 Hallein, Almweg 14
Telefon	Pr. 06245/86620 Di. 06245/8951-24

<b>Beisitzer</b>	<b>HÄUSLER Werner</b>
Adresse	5111 Bürmoos, Binsengasse 3
Telefon	Pr. 06274/6049

<b>Beisitzer</b>	<b>KONRADSHHEIM Dr. Andreas</b>
Adresse	5020 Salzburg, Vogelweiderstraße 55
Telefon	Pr. 0662/881421 Di. 0662/878283

<b>Beisitzer</b>	<b>KRIMBACHER Walter</b>
Adresse	5020 Salzburg, Lehener Str. 14/4
Telefon	Pr. 0662/437302 Di. 0662/659030

<b>Beisitzer</b>	<b>NEUBAUER Karl</b>
Adresse	5602 Wagrain, Obrißweg 23
Telefon	Pr. 06413/8594

<b>SLV BÜRO</b>	<b>5020 Salzburg, Strubergasse 12a</b>
Tonband	0662 / 433310
Kantine	0662 / 434665

## SPIELAUSSCHUSS

<b>Landesspiell.</b>	<b>HERNDL Gerhard</b>
Adresse	5400 Hallein, Almweg 14
Telefon	Pr. 06245/86620 Di. 06245/8951-24

<b>Jugend</b>	<b>NEUBAUER Karl</b>
Adresse	5602 Wagrain, Obrißweg 23
Telefon	Pr. 06413/8594

<b>Fernschach</b>	<b>HÄUSLER Werner</b>
Adresse	5111 Bürmoos, Binsengasse 3
Telefon	Pr. 06274/6049

<b>Planung</b>	<b>BURGER Andreas</b>
Adresse	5020 Salzburg, Madersperger-Str. 15/2
Telefon	Pr. 0662/369245

<b>Planung</b>	<b>WAGGERL Franz</b>
Adresse	5020 Salzburg, Elisabethstr. 8b
Telefon	Pr. 0662/883880

<b>Planung</b>	<b>WENGER Anton</b>
Adresse	5441 Abtenau, Rigau 36
Telefon	Pr. 06243/2279 Di. 0608654/4931-27

<b>Planung</b>	<b>SCHUSTER Heimo</b>
Adresse	5141 Moosdorf, Hackenbuch 63
Telefon	07748/2069

## REFERENTEN

<b>Damen</b>	<b>KRIMBACHER Walter</b>
Adresse	5020 Salzburg, Lehener Str. 14/4
Telefon	Pr. 0662/437302 Di. 0662/659030

<b>Jugend</b>	<b>NEUBAUER Karl</b>
Adresse	5602 Wagrain, Obrißweg 23
Telefon	Pr. 06413/8594

<b>Schulschach</b>	<b>WESP Prof. Johann</b>
Adresse	5163 Mattsee, Mitterhof 146
Telefon	Pr. 06217/450

<b>Fernschach</b>	<b>HÄUSLER Werner</b>
Adresse	5111 Bürmoos, Binsengasse 3
Telefon	Pr. 06274/6049

<b>Senioren</b>	<b>HASLINGER Thomas</b>
Adresse	5760 Saalfelden, Thorerstraße 5
Telefon	Pr. 06582/2196

<b>Elo und Paß</b>	<b>WOLFGRUBER Rupert</b>
Adresse	5110 Göming, Kemating 1
Telefon	Pr. 06272/5447

<b>Betriebssport</b>	<b>GRUNDBICHLER Herbert</b>
Adresse	5020 Salzburg, Humboldtstraße 2
Telefon	Di. 0662/881344-21 (Arbeiterkammer)

<b>Presse</b>	<b>WAGGERL Franz</b>
Adresse	52020 Salzburg, Elisabethstr. 8b
Telefon	Pr. 0662/883880



# ADRESSEN- UND TELEFONLISTE 1994/95 - VEREINE



## ACH / BURGHAUSEN

STA	STB	LLA	LLB	1N	1S	2N	2M	2S	2ST	3ST
	1	1	1							

<b>OBMANN</b>	ZAPP Walter
<b>ADRESSE</b>	5122 Ach, Braunaauerstraße 13
<b>TELEFON</b>	Pr. 07727 / 2281
<b>SPIELLOKAL</b>	GASTSTÄTTE SCHLISSLBERGER
<b>ADRESSE</b>	D 84489 Burghausen, Klausenstraße 2
<b>TELEFON</b>	06 08677 / 62919
<b>KLUBABEND</b>	Freitag

<b>LL A</b>	Ach/Burghausen 1
<b>Mannschaftsfl.</b>	Dr. Weise Wolfgang
<b>Telefon</b>	Pr. 08677/4128 Di. 08679/5455
<b>LL B</b>	Ach/Burghausen 2
<b>Mannschaftsfl.</b>	Sterr Michael
<b>Telefon</b>	Pr. 06 08677/64376 Di. 06 08638/1746

## ASK SALZBURG

STA	STB	LLA	LLB	1N	1S	2N	2M	2S	2ST	3ST
	1	2	1	2					5	3

<b>OBMANN</b>	KRIMBACHER Walter
<b>ADRESSE</b>	5020 Salzburg, Lehener Str. 14/4
<b>TELEFON</b>	Pr. 0662/437302 Di. 0662/65903-273
<b>SPIELLOKAL</b>	GASTHOF STERNBRAU
<b>ADRESSE</b>	5020 Salzburg, Griesgasse 23
<b>TELEFON</b>	0662/842140
<b>KLUBABEND</b>	Dienstag, ab 19 Uhr; Mittwoch ab 18 Uhr Jugendtraining im HdS

<b>LL A</b>	ASK Salzburg 2
<b>Mannschaftsfl.</b>	Forstinger Alfred
<b>Telefon</b>	Pr. 0662 / 509835 Di. 06621 / 871407-28
<b>LL A</b>	ASK Salzburg 3
<b>Mannschaftsfl.</b>	Krimbacher Walter
<b>Telefon</b>	Pr. 0662/437302 Di. 0662/65903-273
<b>LL B</b>	ASK "DREAMTEAM"
<b>Mannschaftsfl.</b>	Janczek Egon
<b>Telefon</b>	Pr. 06225/87586 Di. 0662/8886-3513
<b>1. NORD</b>	ASK Salzburg 4
<b>Mannschaftsfl.</b>	Bolda Günther
<b>Telefon</b>	Pr. 0662 / 846707 Di. 0662 / 845511 - 259
<b>1. NORD</b>	ASK "POST SV 1"
<b>Mannschaftsfl.</b>	Forstinger Alfred
<b>Telefon</b>	Pr. 0662/509835 Di. 0662/871407-28
<b>2. STADT</b>	ASK Salzburg 21
<b>Mannschaftsfl.</b>	Kohlweis Walter
<b>Telefon</b>	Pr. 0662/434297 Di. 0662/451513-293
<b>2. STADT</b>	ASK Salzburg 22
<b>Mannschaftsfl.</b>	Baierhofer Horst
<b>Telefon</b>	Di. 0662/621132
<b>2. STADT</b>	ASK "POST SV 2"
<b>Mannschaftsfl.</b>	Waggerl Alexander
<b>Telefon</b>	Pr. 0662 / 883880 Di. 0662 / 8881-389
<b>2. STADT</b>	ASK "Evergreen"
<b>Mannschaftsfl.</b>	Müller Erich
<b>Telefon</b>	Pr. 0662 / 362833
<b>2. STADT</b>	ASK Salzburg Evergreen
<b>Mannschaftsfl.</b>	Müller Erich
<b>Telefon</b>	Pr. 0662 / 362833
<b>2. STADT</b>	ASK Salzburg "31"
<b>Mannschaftsfl.</b>	Glatz Bernhard
<b>Telefon</b>	Pr. 0662/660003 Di. 0662/663220

## 3. STADT ASK Salzburg "Damen"

<b>Mannschaftsfl.</b>	Krimbacher Walter
<b>Telefon</b>	Pr. 0662/437302 Di. 0662/65903-273
<b>3. STADT</b>	ASK Salzburg "Schüler I"
<b>Mannschaftsfl.</b>	Ebner Josef
<b>Telefon</b>	Pr. 0662/824377 Di. 0663/73955
<b>3. STADT</b>	ASK Salzburg "Schüler II"
<b>Mannschaftsfl.</b>	Ebner Josef
<b>Telefon</b>	Pr. 0662/824377 Di. 0663/73955

## BAD ISCHL / WOLFGANGSEE

STA	STB	LLA	LLB	1N	1S	2N	2M	2S	2ST	3ST
		1								1

<b>OBMANN</b>	HOLZBAUER Mag. Johann
<b>ADRESSE</b>	4820 Bad Ischl, Wiesingerstraße 12
<b>TELEFON</b>	Pr. 06132 / 25289
<b>SPIELLOKAL</b>	CAFÉ RAMSAUER
<b>ADRESSE</b>	4820 Bad Ischl, Kaiser Franz Josef Str. 8
<b>TELEFON</b>	06132 / 22408
<b>KLUBABEND</b>	Dienstag, 20 Uhr bis 23 Uhr

<b>LL A</b>	Bad Ischl I
<b>Mannschaftsfl.</b>	Mag. Degeneve Wolfgang
<b>Telefon</b>	Pr. 06132 / 28162 Di. 06132 / 23341-52
<b>3. STADT</b>	Bad Ischl II
<b>Mannschaftsfl.</b>	Schlicher Wolfgang
<b>Telefon</b>	Pr. 06137/57273 Di. 06132/23220

## ESV BISCHOFSHOFEN

STA	STB	LLA	LLB	1N	1S	2N	2M	2S	2ST	3ST
		1		1						

<b>OBMANN</b>	SCHMID Johann
<b>ADRESSE</b>	5600 St. Johann/Pg., Stefflmoosstraße 15
<b>TELEFON</b>	Pr. 06412 / 7363 Di. 06462 / 2337
<b>SPIELLOKAL</b>	GASTHOF SCHÜTZENHOF
<b>ADRESSE</b>	5600 Bischofshofen
<b>TELEFON</b>	06462 / 2253
<b>KLUBABEND</b>	Donnerstag, 20 Uhr bis 24 Uhr

<b>LL B</b>	Bischofshofen I
<b>Mannschaftsfl.</b>	Huber Josef
<b>Telefon</b>	Pr. 06415 / 7652 Di. 06415 / 397
<b>1. SÜD</b>	Bischofshofen II
<b>Mannschaftsfl.</b>	Schmid Johann
<b>Telefon</b>	Pr. 06412 / 7363 Di. 06462 / 2337

## UNION SC BRUCK

STA	STB	LLA	LLB	1N	1S	2N	2M	2S	2ST	3ST
					1				1	

<b>OBMANN</b>	WALDRZICH Eduard
<b>ADRESSE</b>	5672 Fusch, Nr. T 92
<b>TELEFON</b>	Pr. 06546 / 508
<b>SPIELLOKAL</b>	VEREINSLOKAL UNION BRUCK
<b>ADRESSE</b>	5671 Bruck, Zellerstraße 6
<b>TELEFON</b>	06545 / 6627
<b>KLUBABEND</b>	Donnerstag ab 19.30 Uhr

<b>1. SÜD</b>	Bruck I
<b>Mannschaftsfl.</b>	Huber Alfred
<b>Telefon</b>	Pr. 06545 / 7056
<b>2. SÜD</b>	Bruck II
<b>Mannschaftsfl.</b>	Waldrzich Eduard
<b>Telefon</b>	Pr. 06546 / 508



# ADRESSEN- UND TELEFONLISTE 1994/95 - VEREINE

## GOLLING

STA	STB	LLA	LLB	1N	1S	2N	2M	2S	2ST	3ST
			1				2			

<b>OBMANN</b>	<b>NUK Josef</b>
<b>ADRESSE</b>	5440 Golling, Obergau 199
<b>TELEFON</b>	Di. 06244 / 6265
<b>SPIELLOKAL</b>	<b>VEREINSHEIM GOLLING</b>
<b>ADRESSE</b>	5440 Golling, Markt 106
<b>TELEFON</b>	Hallenbadrestaurant 06244 / 6265
<b>KLUBABEND</b>	Donnerstag, ab 19 Uhr im Hallenbad

<b>LL B</b>	<b>Schattauer Golling I</b>
<b>Mannschaftsfl.</b>	<b>Wenger Anton</b>
<b>Telefon</b>	Pr. 06243 / 2279 Di. 06 08654/4931-27
<b>2. MITTE</b>	<b>Golling Jugend</b>
<b>Mannschaftsfl.</b>	<b>Pointner Peter sen.</b>
<b>Telefon</b>	Pr. 06245 / 84437
<b>2. MITTE</b>	<b>Hallenbad Golling</b>
<b>Mannschaftsfl.</b>	<b>Schmidt Walter</b>
<b>Telefon</b>	Pr. 06244 / 8761

## GRÖDIG

STA	STB	LLA	LLB	1N	1S	2N	2M	2S	2ST	3ST
			1							2

<b>OBMANN</b>	<b>NEUHAUSER Herbert</b>
<b>ADRESSE</b>	5081 Anif, Neu Anif 104
<b>TELEFON</b>	Di und Pr. 06246 / 5965
<b>SPIELLOKAL</b>	<b>HEIMATHAUS GRÖDIG</b>
<b>ADRESSE</b>	5082 Grödig, Grödiger Hauptstraße
<b>TELEFON</b>	
<b>KLUBABEND</b>	Freitag ab 19 Uhr

Der Schachklub Grödig nimmt an der heurigen Landesmannschaftsmeisterschaft nicht teil.

## HALLEIN

STA	STB	LLA	LLB	1N	1S	2N	2M	2S	2ST	3ST
			1	1						

<b>OBMANN</b>	<b>ANTONIZT Herbert jun.</b>
<b>ADRESSE</b>	5412 Puch, Vollerhofstr. 469
<b>TELEFON</b>	Pr. 06245 / 77409 Di. 0662 / 8044-663 oder 0663 / 064671
<b>SPIELLOKAL</b>	<b>GASTHOF GOLDENER LOWE</b>
<b>ADRESSE</b>	5400 Hallein, Weißgerberweg 8
<b>TELEFON</b>	06245 / 80267
<b>KLUBABEND</b>	Dienstag ab 19 Uhr

<b>LL A</b>	<b>Hallein I</b>
<b>Mannschaftsfl.</b>	<b>Rettenbacher Wilhelm</b>
<b>Telefon</b>	Pr. 06245 / 36894
<b>LL B</b>	<b>Hallein II</b>
<b>Mannschaftsfl.</b>	<b>Reithofer Edmund</b>
<b>Telefon</b>	Pr. 06245 / 80119

## HSV SALZBURG

STA	STB	LLA	LLB	1N	1S	2N	2M	2S	2ST	3ST
			1						1	2

<b>OBMANN</b>	<b>KRAULAND Michael</b>
<b>ADRESSE</b>	5020 Salzburg, Ignaz Harrer Straße 108

<b>TELEFON</b>	Pr. 0662 / 431139 Di. 0662 / 85988-2295
<b>SPIELLOKAL</b>	<b>GASTHOF GOISERWIRT</b>
<b>ADRESSE</b>	Gois
<b>TELEFON</b>	0662 / 8505670
<b>KLUBABEND</b>	Donnerstag, ab 19 Uhr

<b>LL B</b>	<b>HSV I</b>
<b>Mannschaftsfl.</b>	<b>Bernhaupt Erich</b>
<b>Telefon</b>	Pr. 0662 / 854457 Di. 0662 / 85988-2644
<b>2. STADT</b>	<b>HSV II</b>
<b>Mannschaftsfl.</b>	<b>Weiß Hermann</b>
<b>Telefon</b>	Pr. 06246 / 74196 Di. 06246 / 73311
<b>3. STADT</b>	<b>HSV III</b>
<b>Mannschaftsfl.</b>	<b>Schmidhuber Johann</b>
<b>Telefon</b>	Pr. 0662 / 886115 Di. 0662 / 8690-1144
<b>3. STADT</b>	<b>HSV - JUGEND</b>
<b>Mannschaftsfl.</b>	<b>Schmidhuber Johann</b>
<b>Telefon</b>	Pr. 0662 / 886115 Di. 0662 / 8690-1144

## INTER-SALZBURG

STA	STB	LLA	LLB	1N	1S	2N	2M	2S	2ST	3ST
			1	1						2

<b>OBMANN</b>	<b>BRÜCKBAUER Maritta</b>
<b>ADRESSE</b>	5020 Salzburg, Nachtigallenstr. 6
<b>TELEFON</b>	Pr. 0662 / 6611543 Di. 0662 / 881488
<b>SPIELLOKAL</b>	<b>HOTEL EUROPA</b>
<b>ADRESSE</b>	5020 Salzburg, Rainerstraße 6
<b>TELEFON</b>	0662 / 88993-0
<b>KLUBABEND</b>	Donnerstag ab 19 Uhr

<b>LL A</b>	<b>SC Inter Salzburger Sparkasse</b>
<b>Mannschaftsfl.</b>	<b>Dr. Hager Franz</b>
<b>Telefon</b>	Pr. 0662 / 630109 Di. 0662 / 871591-251
<b>LL B</b>	<b>SC Inter Salzburg 3</b>
<b>Mannschaftsfl.</b>	<b>Pöhr Adolf</b>
<b>Telefon</b>	Pr. 06245 / 77290 Di. 170344
<b>2. STADT</b>	<b>SC Inter Salzburg 4</b>
<b>Mannschaftsfl.</b>	<b>Bruckbauer Maritta</b>
<b>Telefon</b>	Pr. 0662 / 6611543 Di. 0662 / 881488
<b>2. STADT</b>	<b>SC Inter Salzburg 5</b>
<b>Mannschaftsfl.</b>	<b>Saupper Boris</b>
<b>Telefon</b>	Pr. 0662 / 423989

## SV KONKORDIAHÜTTE

STA	STB	LLA	LLB	1N	1S	2N	2M	2S	2ST	3ST
					1		2			

<b>OBMANN</b>	<b>BUCHEBNER Markus</b>
<b>ADRESSE</b>	5451 Tenneck, Kohlplatzstr. 8
<b>TELEFON</b>	Pr. 06468 / 7670 Di. 0662 / 88901-306
<b>SPIELLOKAL</b>	<b>WERKSKANTINE TENNECK</b>
<b>ADRESSE</b>	5451 Tenneck
<b>TELEFON</b>	06468 / 285
<b>KLUBABEND</b>	Dienstag, ab 19 Uhr

<b>1. SÜD</b>	<b>Konkordiahütte I</b>
<b>Mannschaftsfl.</b>	<b>Simon Peter</b>
<b>Telefon</b>	Pr. 06245 / 63693
<b>2. MITTE</b>	<b>Konkordiahütte II</b>
<b>Mannschaftsfl.</b>	<b>Dr. Schlager Friedrich</b>
<b>Telefon</b>	Pr. 06468 / 7574
<b>2. MITTE</b>	<b>Konkordiahütte III</b>
<b>Mannschaftsfl.</b>	<b>Jahn Richard</b>
<b>Telefon</b>	Pr. 06468 / 487



## SV RAIKA KUCHL

STA	STB	LLA	LLB	1N	1S	2N	2M	2S	2ST	3ST
							1			

<b>OBMANN</b>	<b>DI GÜNTNER Georg</b>
<b>ADRESSE</b>	5411 Oberalm, Kahlsperg 984
<b>TELEFON</b>	Pr. 06245 / 86314 Di. 0662 / 454944-15
<b>SPIELLOKAL</b>	<b>GASTHOF ZUR SCHMIEDE</b>
<b>ADRESSE</b>	5431 Kuchl, Markt 37
<b>TELEFON</b>	06244 / 6290
<b>KLUBABEND</b>	Donnerstag, ab 20 Uhr

<b>2. MITTE</b>	<b>Kuchl</b>
<b>Mannschaftsf.</b>	<b>Moser Albert</b>
<b>Telefon</b>	Di. 06245 / 5594

## MATTIGHOFEN/SCHACHFREUNDE

STA	STB	LLA	LLB	1N	1S	2N	2M	2S	2ST	3ST
				1	1	2				

<b>OBMANN</b>	<b>EDER Herbert</b>
<b>ADRESSE</b>	5230 Mattighofen, Feldstraße 1
<b>TELEFON</b>	Pr. 07742 / 4444
<b>SPIELLOKAL</b>	<b>GASTHOF MATTIGTALERHOF</b>
<b>ADRESSE</b>	5230 Mattighofen, Postgasse 18
<b>TELEFON</b>	07742 / 2562
<b>KLUBABEND</b>	Freitag, ab 20 Uhr

<b>LL A</b>	<b>Mattighofen 1961</b>
<b>Mannschaftsf.</b>	<b>Waldner Alois</b>
<b>Telefon</b>	Pr. 07742 / 3139
<b>LL B</b>	<b>Mattighofen II</b>
<b>Mannschaftsf.</b>	<b>Feldhofer Karl</b>
<b>Telefon</b>	Pr. 07742 / 2260
<b>2. NORD</b>	<b>Mattighofen III</b>
<b>Mannschaftsf.</b>	<b>Eder Herbert</b>
<b>Telefon</b>	Pr. 07742 / 4444
<b>2. NORD</b>	<b>Mattighofen IV</b>
<b>Mannschaftsf.</b>	<b>Faugel Markus</b>
<b>Telefon</b>	Pr. 07742 / 4119

## MOZART - 1. SSK 1910

STA	STB	LLA	LLB	1N	1S	2N	2M	2S	2ST	3ST
1		1		1						1

<b>OBMANN</b>	<b>DR. KONRADSHAIM Andreas</b>
<b>ADRESSE</b>	5020 Salzburg, Vogelweiderstraße 55
<b>TELEFON</b>	Pr. 0662/881421 Di. 0662/878283
<b>SPIELLOKAL</b>	<b>WIENERWALD</b>
<b>ADRESSE</b>	<b>GRIESGASSE</b>
<b>TELEFON</b>	
<b>KLUBABEND</b>	<b>CAFÉ MOZART</b>

<b>LL A</b>	<b>Mozart 66</b>
<b>Mannschaftsf.</b>	<b>Sonnbichler Rupert</b>
<b>Telefon</b>	Pr. 0662/369812 Di. 06245/894-275
<b>1. NORD</b>	<b>Mozart 79</b>
<b>Mannschaftsf.</b>	<b>Schoissingeyer Johann</b>
<b>Telefon</b>	Pr. 0662/646417 Di. 0662 / 8144-33
<b>3 STADT</b>	<b>Mozart 80</b>
<b>Mannschaftsf.</b>	<b>Kaiser Wolfgang</b>
<b>Telefon</b>	Pr. 06258 / 27894 Di. 0662 / 834053

## TVN-RAIKA MONDSEE

STA	STB	LLA	LLB	1N	1S	2N	2M	2S	2ST	3ST
				1					1	

<b>OBMANN</b>	<b>GADERER Theresia</b>
<b>ADRESSE</b>	5310 Mondsee, St. Lorenz 91
<b>TELEFON</b>	Pr. 06232 / 5660 Di. 06225 / 87118-35
<b>SPIELLOKAL</b>	1. Klasse: Saal der Raiffeisenbank Mondsee 2. Klasse: TVN-Vereinshaus in Mondsee
<b>ADRESSE</b>	<b>Mondseeberg</b>
<b>TELEFON</b>	
<b>KLUBABEND</b>	Montag, ab 19 Uhr

<b>1. NORD</b>	<b>TVN-Thalgau/Mondsee I</b>
<b>Mannschaftsf.</b>	<b>Hopfgartner Andreas</b>
<b>Telefon</b>	Pr. 06232 / 3377 Di. 06232 / 3151-48

<b>2. STADT</b>	<b>TVN-Thalgau/Mondsee II</b>
<b>Mannschaftsf.</b>	<b>Gaderer Theresia</b>
<b>Telefon</b>	Pr. 06232 / 5660 Di. 06225 / 87118-35

## SCHACHCLUB NEUMARKT

STA	STB	LLA	LLB	1N	1S	2N	2M	2S	2ST	3ST
				1		6				

<b>OBMANN</b>	<b>PERSCHL Willi</b>
<b>ADRESSE</b>	Moserkellergasse 28/2
<b>TELEFON</b>	Pr. 06216/7508
<b>SPIELLOKAL</b>	<b>GASTHOF KRONE</b>
<b>ADRESSE</b>	5202 Neumarkt, Hauptstraße
<b>TELEFON</b>	06216 / 5224
<b>KLUBABEND</b>	Montag, ab 19 Uhr 30

<b>1. NORD</b>	<b>Sparkasse Neumarkt</b>
<b>Mannschaftsf.</b>	<b>Wuppinger Manfred</b>
<b>Telefon</b>	Pr. 0662 / 822503
<b>2. NORD</b>	<b>Neumarkt II</b>
<b>Mannschaftsf.</b>	<b>Schaub Ewald</b>
<b>Telefon</b>	
<b>2. NORD</b>	<b>Neumarkt III</b>
<b>Mannschaftsf.</b>	<b>Burgstaller Robert</b>
<b>Telefon</b>	Pr. 06216 / 7825 Di. 0662 / 58892
<b>2. NORD</b>	<b>Neumarkt IV</b>
<b>Mannschaftsf.</b>	<b>Udovica Johann</b>
<b>Telefon</b>	Pr. 06216 / 6959
<b>2. NORD</b>	<b>Neumarkt V</b>
<b>Mannschaftsf.</b>	<b>Kawinek Arnold</b>
<b>Telefon</b>	Pr. 06214 / 62005
<b>2. NORD</b>	<b>Neumarkt VI</b>
<b>Mannschaftsf.</b>	<b>Egger Martin</b>
<b>Telefon</b>	Pr. 06216/4480 Di. 06216/7436
<b>2. NORD</b>	<b>Neumarkt VII</b>
<b>Mannschaftsf.</b>	<b>Holzinger Helmut</b>
<b>Telefon</b>	06214 / 539

## OBERNDORF / LAUFEN

STA	STB	LLA	LLB	1N	1S	2N	2M	2S	2ST	3ST
		1		1						

<b>OBMANN</b>	<b>EBERHARD Kurt</b>
<b>ADRESSE</b>	5110 Oberndorf, Kirschbichlerweg 3
<b>TELEFON</b>	Pr. 06272/7538 Di. 06272/432
<b>SPIELLOKAL</b>	<b>GASTHOF BAUERNBRÄU</b>
<b>ADRESSE</b>	5110 Oberndorf
<b>TELEFON</b>	06272 / 5422
<b>KLUBABEND</b>	Freitag, ab 19 Uhr 30



# ADRESSEN- UND TELEFONLISTE 1994/95 - VEREINE



LL A	Oberndorf/Laufen 1
Mannschaftsfl.	Pronold Herbert
Telefon	Pr. 06 08669 / 37264
1. NORD	Oberndorf/Laufen 2
Mannschaftsfl.	Zauner Alois
Telefon	Pr. 06272 / 6796

1. SÜD	RIF
Mannschaftsfl.	DI Herndl Gerhard
Telefon	Pr. 06245 / 86620 Di. 06245 / 8951-24

## ÖGB-RAIKA SAALFELDEN

STA	STB	LLA	LLB	1N	1S	2N	2M	2S	2ST	3ST
					1			1		

## ASKO RADSTADT

STA	STB	LLA	LLB	1N	1S	2N	2M	2S	2ST	3ST
					1		2			

OBMANN	NEUBAUER Karl
ADRESSE	5602 Wagrain, Obristweg 23
TELEFON	Pr. 06413 / 8594 Di. 06413 / 8118
SPIELLOKAL	FORELLENCAMP KIRCHGASSER
ADRESSE	5550 Radstadt, Gaismayr Allee 51
TELEFON	06452 / 7861
KLUBABEND	Mittwoch ab 19 Uhr 30

OBMANN	SCHACHNER Mag. Franz
ADRESSE	5760 Saalfelden, Georg Scherer Straße 17
TELEFON	Pr. 06582 / 37084 Di. 06582 / 2566
SPIELLOKAL	RAIKASAAL SAALFELDEN
ADRESSE	am Rathausplatz
TELEFON	keines
KLUBABEND	Donnerstag ab 20 Uhr im ÖGB Heim

1. SÜD	"ERSTE" Radstadt
Mannschaftsfl.	Eder Herbert
Telefon	Pr. 06464 / 8261 Di. 06464 / 8104
2. MITTE	ASKO Radstadt 1
Mannschaftsfl.	Eder Herbert
Telefon	Pr. 06464 / 8261 Di. 06464 / 8104
2. MITTE	ASKO Radstadt 2
Mannschaftsfl.	Kreuzsaler Josef
Telefon	Pr. 06413 / 8607 Di. 06274 / 8137

1. SÜD	ÖGB-Raika Saalfelden
Mannschaftsfl.	Schachner Mag. Franz
Telefon	Pr. 06582 / 37084 Di. 06582 / 2566
2. SÜD	BEA-ÖGB Saalfelden
Mannschaftsfl.	Doppler Mag. Johann
Telefon	Pr. 06582 / 5054 Di. 06582 / 2566

## SALZBURG SÜD

STA	STB	LLA	LLB	1N	1S	2N	2M	2S	2ST	3ST
	1			1	1				1	1

## ATSV WSV RANSHOFEN

STA	STB	LLA	LLB	1N	1S	2N	2M	2S	2ST	3ST
		1	1	1						

OBMANN	HACKBARTH Wolfgang
ADRESSE	4943 Geinberg, Haudering 1
TELEFON	Pr. 07723 / 8393 Di. 07722 / 7220
SPIELLOKAL	SCHACHHAUS BRAUNAU
ADRESSE	
TELEFON	07722 / 7220
KLUBABEND	Freitag, ab 20 Uhr

OBMANN	SAUBERER Willi
ADRESSE	5020 Salzburg, Eretrudisstraße 20/50
TELEFON	Pr. 0662 / 22011 Di. 0662 / 879491-10
SPIELLOKAL	HOTEL SCHAFFENRATH
ADRESSE	5020 Salzburg, Alpenstraße 115
TELEFON	0662 / 63900-0
KLUBABEND	Montag und Donnerstag ab 19 Uhr 30

LL A	Ranshofen 1
Mannschaftsfl.	Ing. Frühauf Norbert
Telefon	Pr. 07722 / 5198 Di. 06 08677/833232
LL B	Ranshofen 2
Mannschaftsfl.	Huber Albert
Telefon	Pr. 07722 / 67528 Di. 07722 / 2341-2426
1. NORD	Ranshofen 3
Mannschaftsfl.	Huber Albert
Telefon	Pr. 07722 / 67528 Di. 07722 / 2341-2426

LL B	E.C.I. Salzburg Süd
Mannschaftsfl.	Modrian Franz
Telefon	Pr. 0662 / 773665
1. NORD	Salzburg - Süd
Mannschaftsfl.	Rudhart Siegfried
Telefon	Pr. 0662 / 623216 Di. 0662 / 63820-0
2. STADT	Salzburg - Südwest
Mannschaftsfl.	Gersdorf Rainer
Telefon	Pr. 0662 / 885849
3. STADT	Salzburg - Südost
Mannschaftsfl.	Leitner Dr. Erich
Telefon	Pr. 0662 / 642425 Di. 0662 / 8042-2242

## RIF SCHACHFREUNDE

STA	STB	LLA	LLB	1N	1S	2N	2M	2S	2ST	3ST
					1					

STA	STB	LLA	LLB	1N	1S	2N	2M	2S	2ST	3ST
								1		

OBMANN	DI HERNDL Gerhard
ADRESSE	5400 Hallein, Almweg 14
TELEFON	Pr. 06245 / 86620 Di. 06245 / 8951-24
SPIELLOKAL	CAFÉ RIEGER
ADRESSE	5400 Hallein, Rifer Hauptstraße 89
TELEFON	06245 / 76120
KLUBABEND	Sonntags von 9 bis 12 Uhr Vormittag!

OBMANN	HÖLLHUBER Herbert
ADRESSE	5620 Schwarzach, Sportplatzstraße 6
TELEFON	Pr. 06415 / 6601 Di. 06416 / 207
SPIELLOKAL	GASTHAUS SCHWARZACHER HOF
ADRESSE	5620 Schwarzach
TELEFON	06415 / 397
KLUBABEND	Donnerstag, ab 18 Uhr

2. SÜD	SV Schwarzach
Mannschaftsfl.	Höllhuber Herbert
Telefon	Pr. 06415 / 6601 Di. 06416 / 207





## SEEKIRCHEN

STA	STB	LLA	LLB	1N	1S	2N	2M	2S	2ST	3ST
				1		2				

<b>OBMANN</b>	<b>KÖLTRINGER Josef Junior</b>
<b>ADRESSE</b>	5201 Seekirchen, Gemeindegasse 5
<b>TELEFON</b>	Pr. 06212 / 5188 Di. 0662 / 85988-2183
<b>SPIELLOKAL</b>	<b>GASTHOF ZIPFWIRT</b>
<b>ADRESSE</b>	5201 Seekirchen, Seeburgstraße 2
<b>TELEFON</b>	06212 / 2301
<b>KLUBABEND</b>	Donnerstag ab 19 Uhr 30, Jugend ab 18 Uhr

<b>1. NORD</b>		<b>Seekirchen I</b>
<b>Mannschaftsf.</b>	Wuppinger Alfred	
<b>Telefon</b>	Pr. 06212 / 4174	
<b>2. NORD</b>		<b>Seekirchen II</b>
<b>Mannschaftsf.</b>	Bruckmoser Franz	
<b>Telefon</b>	Pr. 06216 / 64803	
<b>2. NORD</b>		<b>Seekirchen Jugend</b>
<b>Mannschaftsf.</b>	Költringer Josef jun.	
<b>Telefon</b>	Pr. 06212 / 5188 Di. 0662 / 85988-2183	

## SKT TAXENBACH

STA	STB	LLA	LLB	1N	1S	2N	2M	2S	2ST	3ST
					1				1	

<b>OBMANN</b>	<b>HAYDERER Rudolf</b>
<b>ADRESSE</b>	5660 Taxenbach, Markt 126
<b>TELEFON</b>	Pr. 06543/365 Di. 06543/285
<b>SPIELLOKAL</b>	<b>GASTHOF POST</b>
<b>ADRESSE</b>	5660 Taxenbach 20
<b>TELEFON</b>	06543 / 304
<b>KLUBABEND</b>	Mittwoch ab 19 Uhr 30

<b>1. SÜD</b>		<b>Taxenbach I</b>
<b>Mannschaftsf.</b>	Kollmann Johann	
<b>Telefon</b>	Pr. 06543 / 442	
<b>2. SÜD</b>		<b>Taxenbach II</b>
<b>Mannschaftsf.</b>	Eder Martin	
<b>Telefon</b>	Pr. 06543 / 573	

## ATSV - TRIMMELKAM

STA	STB	LLA	LLB	1N	1S	2N	2M	2S	2ST	3ST
		1				1				

<b>OBMANN</b>	<b>EISNER Leopold</b>
<b>ADRESSE</b>	5120 St. Pantaleon, Riedersbach 27
<b>TELEFON</b>	Pr. 06277 / 7742
<b>SPIELLOKAL</b>	<b>KINO STADL TRIMMELKAM</b>
<b>ADRESSE</b>	5120 St. Pantaleon
<b>TELEFON</b>	06277 / 478
<b>KLUBABEND</b>	Montag ab 18 Uhr

<b>LL A</b>		<b>Trimmelkam I</b>
<b>Mannschaftsf.</b>	Häusler Werner	
<b>Telefon</b>	Pr. 06274 / 6049 Di. 06 08654 / 78414	
<b>2. NORD</b>		<b>Trimmelkam II</b>
<b>Mannschaftsf.</b>	Eisner Leopold	
<b>Telefon</b>	Pr. 06277 / 7422	

## WAGRAIN

**Der Verein stellt keine eigene Mannschaft und spielt mit Radstadt in einer Spielgemeinschaft**

## WOLFGANGSEE

**Der Verein stellt keine eigene Mannschaft und spielt mit Bad Ischl in einer Spielgemeinschaft**

## USC - UTTENDORF

STA	STB	LLA	LLB	1N	1S	2N	2M	2S	2ST	3ST
				1		2				

<b>OBMANN</b>	<b>BERTI Rudolf</b>
<b>ADRESSE</b>	5723 Uttendorf, Bahnhofstraße 102
<b>TELEFON</b>	Pr. 06563 / 8904 Di. 06562 / 391-709
<b>SPIELLOKAL</b>	<b>GASTHOF TISCHLERWIRT</b>
<b>ADRESSE</b>	5723 Uttendorf Nr. 23
<b>TELEFON</b>	06563 / 8246
<b>KLUBABEND</b>	Donnerstag, ab 19 Uhr 30

<b>1. SÜD</b>		<b>Senoplast Uttendorf II</b>
<b>Mannschaftsf.</b>	Müllauer Erwin	
<b>Telefon</b>	Pr. 06549 / 7780 Di. 06549 / 7444-160	
<b>1. SÜD</b>		<b>Sparkasse Uttendorf III</b>
<b>Mannschaftsf.</b>	Pichler Hermann	
<b>Telefon</b>	Pr. 06563 / 8086	

## ZELL AM SEE

STA	STB	LLA	LLB	1N	1S	2N	2M	2S	2ST	3ST
					1				1	

<b>OBMANN</b>	<b>SENDLHOFER Norbert</b>
<b>ADRESSE</b>	5700 Zell am See, Sonnbergstraße 44
<b>TELEFON</b>	Pr. 06562/4049 Di. 06542/3429-74
<b>SPIELLOKAL</b>	<b>CAFÉ FÄRBERMÜHLE</b>
<b>ADRESSE</b>	5700 Zell am See, Bräuschmidsteig 2
<b>TELEFON</b>	06542 / 3598
<b>KLUBABEND</b>	Dienstag

<b>1.SÜD</b>		<b>Volksbank Zell am See</b>
<b>Mannschaftsf.</b>	Deutinger Erich	
<b>Telefon</b>	Pr. 06541/ 257 Di. 06541/ 640	
<b>2.SÜD</b>		<b>Volksbank Zell am See 2</b>
<b>Mannschaftsf.</b>	Hatzl Hans	
<b>Telefon</b>	Pr. 06542 / 78422	



SIS 03 / 3. JAHRGANG VOM 16.08.94

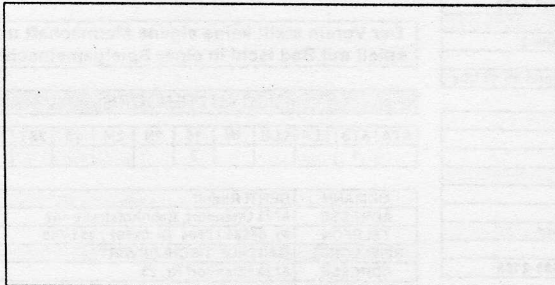

POSTGEBÜHR  
BAR BEZAHLT  
AUFGABEPOSTAMT  
5081 ANIF

# *Similasan* AG

**Homöopathie & Heuschnupfen**

**Gesund mit  
Homöopathie!**

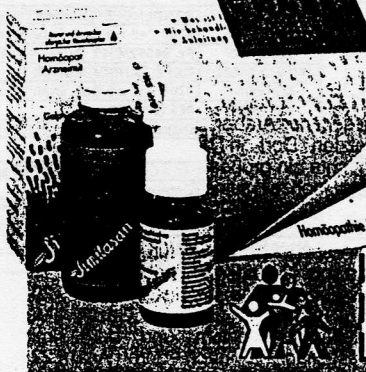

## COUPON

Ja, senden Sie mir kostenlos und völlig unverbindlich die „Homöopathie-Farbbroschüre“.

Name \_\_\_\_\_

PLZ \_\_\_\_\_

Strasse \_\_\_\_\_

PLZ/Ort \_\_\_\_\_

\_\_\_\_\_

\_\_\_\_\_

\_\_\_\_\_

\_\_\_\_\_

Coupon senden an: SIMILASAN AG,  
c/o Jacoby GmbH, A-5400 Hallein.

### IMPRESSUM

Medieninhaber: Schach Landesverband Salzburg des Österreichischen Schachbundes p.A.  
Strubergasse 12a, A-5020 Salzburg; Telefon: 0662/433310 bzw 0662/434665  
Bankverbindung: Salzburger Sparkasse, Konto Nummer 20404-321117  
Redaktionsanschrift: DI. G. Herndl, Almweg 14, 5400 Hallein; Tel. 06245/765605;  
Mitarbeiter: H. Eder, G. Herndl, K. Neubauer, H. Schuster, M. Theußl; F. Waggerl  
Erscheint ca. 40 mal jährlich. Abonnement-Preis öS 400.-; Preis Einzelheft öS 20.-  
Eigenvervielfältigung; Verlagspostamt 5020 Salzburg, Aufgabepostamt 5081 Anif



**SCHACH LANDESVERBAND SALZBURG**

