

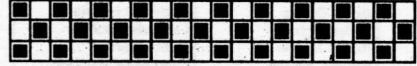

**SCHACH
LANDESVERBAND
SALZBURG**

INHALT

Senioren LM Abschlußbericht	2
Sparkassen Schülerliga	3
3. Runde in Seekirchen	
Einzelstatistik STL B-West	5
Ausschreibung Landescup 93	7
Impressum	8



SCHACH IN SALZBURG

NR. 24 - 04.04.1993

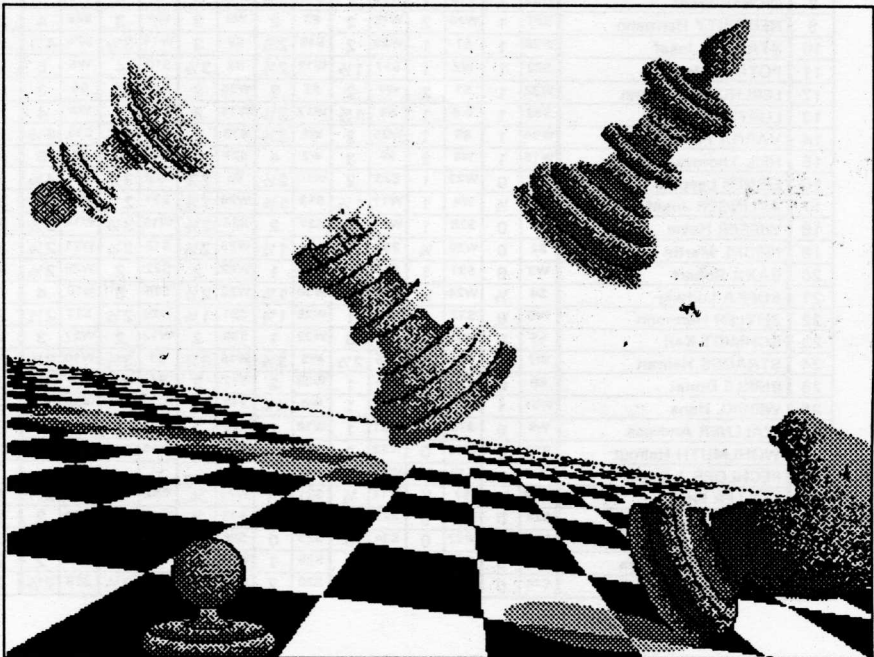
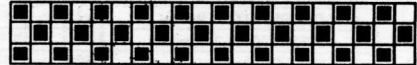

SENIOREN LM - LETZTE RUNDE

SENIOREN LANDESMEISTERSCHAFT 93

ZUM TURNIER

ERGEBNISSE DER LETZTEN RUNDE

Weyringer Richard	Modrian Franz	1 : 0
Koller Karl	Heil Thomas Alois	1 : 0
Lurtz Hermann	Dicker Franz	0 : 1
Potche Hans	Haslinger Thomas	1 : 0
Strauß Helmut	Stadler Josef	0 : 1
Eisner Leopold	Berger Kurt	1 : 0
Wieser Heinz	Varga Franz	0 : 1
Birkle Donat	Nedobity Hermann	0 : 1
Koller Anton	Leblhuber Johann	1 : 0
Reichl Martin	Sofka Ludwig	0:1k
Weickl Johann	Ingenhaag Heinrich	1 : 0
Baxa Robert	Wohlmuth Helmut	½ : ½
Ablinger Josef	Zeitler Hermann	1 : 0
Schmid Karl	Wallner Andreas	1 : 0
Müller Erich	Jettel Engelbert	1 : 0
Sillaber Katherina	Schaidreiter Johann	1 : 0

Der ASK-Senior Richard Weyringer ist wieder Landesmeister! Durch seinen Finalsieg über Franz Modrian konnte er die bis dahin Führenden einholen und dann mit der besseren Buchholzwertung zum 2. Mal den Titel erringen. Vizemeister wurde der Neu-Senior Franz Modrian (er wird heuer 60). Knapp dahinter der ASK-Postler Karl Koller. Alle drei erreichten 5,5 Punkte. Auf dem undankbaren 4. Platz landete Thomas Alois Heil, der nach 5 Runden noch 100% hätte und schon wie der sichere Sieger aussah. Wir gratulieren unserem Senioren-Landesmeister Richard Weyringer und wünschen ihm noch lange Spaß am königlichen Spiel!

ENDSTAND DER SENIOREN LANDESMEISTERSCHAFT 1993

NR	SPIELERNAMEN	1	2	3	4	5	6	7	BP	PL
1	BERGER Kurt	S18 1	W10 2	S2 2	W12 3	S7 3	W25 3½	S16 3½	30,0	15
2	WEYRINGER Richard	W19 1	S11 2	W1 3	S15 3	W3 3½	S5 4½	W7 5½	30,5	1
3	KOLLER Karl	S20 1	W12 1	S22 2	W9 3	S2 3½	W24 4½	W15 5½	26,0	3
4	OBERLÄUTER Bruno	W21 ½	S17 1	W13 1½	S28 1½	S9 1½	---	---	12,0	32
5	HASLINGER Thomas	S22 1	W14 2	S6 2½	S24 2½	W16 3½	W2 3½	S11 3½	24,5	16
6	KOLLER Anton	W23 1	S13 2	W5 2½	S7 2½	W11 2½	S14 3	W12 4	28,5	10
7	MODRIAN Franz	S24 ½	W30 1½	S12 2½	W8 3½	W1 4½	S15 5½	S2 5½	27,0	2
8	DICKER Franz	W25 1	S15 1	W26 2	S14 2½	W10 3	S9 4	S13 5	29,0	5
9	NEDOBITY Hermann	S27 1	W26 2	W15 2	S3 2	W9 3	W8 3	S25 4	26,0	11
10	STADLER Josef	W28 1	S1 1	W20 2	S16 2½	S8 3	W11 3½	S24 4½	27,0	7
11	POTCHE Hans	S29 1	W2 1	S17 1½	W19 2½	S6 3½	S10 4	W5 5	23,5	6
12	LEBLHUBER Johann	W32 1	S3 2	W7 2	S1 2	W25 2	S23 3	S6 3	26,0	21
13	LURTZ Hermann	S33 1	W6 1	S4 1½	W17 2½	W14 3	S34 4	W8 4	23,0	12
14	VARGA Franz	W34 1	S5 1	W25 2	W8 2½	S13 3	W6 3½	S18 4½	26,0	8
15	HEIL Thomas Alois	W16 1	W8 2	S9 3	W2 4	S24 5	W7 5	S3 5	33,0	4
16	EISNER Leopold	S15 0	W27 1	S33 2	W10 2½	S5 2½	S28 3½	W1 4½	23,5	9
17	ABLINGER Josef	S30 ½	W4 1	W11 1½	S13 1½	W28 1½	S31 2½	W22 3½	20,5	20
18	WIESER Heinz	W1 0	S28 1	W24 1	S27 2	S34 2½	W19 3½	W14 3½	21,5	18-
19	REICHL Martin	S2 0	W28 ½	S30 1½	S11 1½	W26 2½	S18 2½	W21 2½	24,0	24
20	BAXA Robert	W3 0	S31 1	S10 1	W34 1	W28 2	S22 2	W28 2½	22,0	27
21	SOFKA Ludwig	S4 ½	W24 ½	S29 ½	W30 1½	W22 2½	S26 3	S19 4	16,0	13
22	ZEITLER Hermann	W5 0	S32 1	W3 1	W28 1½	S21 1½	W20 2½	S17 2½	23,0	25
23	SCHMIDT Karl	S6 0	W33 0	S8 0	W32 1	S30 2	W12 2	W27 3	17,5	23
24	STRAUSS Helmut	W7 ½	S21 1½	S18 2½	W5 3½	S3 3½	S1 3½	W10 3½	31,5	14
25	BIRKLE Donat	S8 0	W34 1	S14 1	W33 2	S12 3	S1 3½	W9 3½	24,5	17
26	WEICHL Hans	W31 1	S9 1	S8 1	W4 2k	S19 2	W21 2½	W34 3½	21,5	18-
27	WALLNER Andreas	W9 0	S16 0	W31 1	W18 1	S20 1	W33 2	S23 2	21,5	29
28	WOHLMUTH Helmut	S10 0	W18 0	W23 1	S22 1½	S17 2½	W16 2½	S20 3	25,0	22
29	PECHLOFF Johann	W11 0	S19 ½	W21 1½	-----	-----	-----	-----	3,5	33
30	MÜLLER Erich	W17 ½	S7 ½	W19 ½	S21 ½	W23 ½	S32 1½	W31 2½	21,5	28
31	JETTEL Engelbert	S26 0	W20 0	S27 0	SPF 1	S33 2	W17 2	S30 2	16,0	31
32	SCHAIÐREITER Johann	S12 0	W22 0	S34 0	S23 0	SPF 1	W30 1	S33 1	15,5	34
33	SILLABER Katherina	W13 0	S23 1	W16 1	S25 1	W31 1	S27 1	W32 2	20,0	30
34	INGENHAAG Heinrich	S14 0	S25 0	W32 1	S20 2	W18 2½	W13 2½	S26 2½	22,5	26

SALZBURGER SPARKASSEN - SCHÜLERLIGA 1993 / 3. TURNIER

SEEKIRCHEN JUGEND U-20 (Doppelrundig)

PL	SPIELER	VEREIN	ELO	1	2	4	PKT.	WP.
1	LJUBIC Juro	Golling	1907	XXXX	2	1½	3,5	14,0
2	THURNER Michael	Utendorf	1459	0	XXXX	2	2,0	13,0
3	LJUBIC DURO	Golling	OZ	½	0	XXXX	0,5	12,0

SEEKIRCHEN SCHÜLER U-16

PL	NAME	VEREIN	ELO	PKT	BP	WP
1	LJUBIC Pero	Golling	1842	6,0	31,5	29,0
2	HABERL Johannes	Seekirchen	1524	5,5	29,0	28,0
3	ESSL Gerhard	Golling	1615	5,0	31,0	27,0
4	LUCIC Alen	Golling	1442	5,0	28,5	26,0
5	POINTNER Peter	Golling	1293	4,5	30,0	25,0
6	DIETL Leopold	Radstadt	1381	4,5	27,5	24,0
7	Neuwirth Christine	Bhofen	1331	4,5	27,0	23,0
8	PRIEWASSER H.	Ranshofen	1254	4,5	25,5	22,0
9	DAMJANOVIC M.	Golling	4,0	28,0	21,0	
10	HEIGL Bernhard	Radstadt	1381	3,5	30,5	20,0
11	STANKO Milosev.	Mozart	3,5	27,5	19,0	
12	SCHREINER Marco	Golling	1402	3,5	24,0	18,0
13	SOKIC Tomislav	Golling	1200	3,5	21,0	17,0
14	ZIVKOVIC Stepan	Golling	3,5	19,5	16,0	
15	SAUGSPIER Mario	Mondsee	1328	3,0	24,0	15,0
16	HASLINGER Stef.	Seekirchen	3,0	21,0	14,0	
17	TIKVIC Nedelko	Golling	3,0	20,5	12,5	
	HOLZER Christoph	Taxenbach	1200	3,0	20,5	12,5
19	LETTNER Kerstin	Utendorf	3,0	17,0	11,0	
20	HUBER Christian	Wagrain	1200	2,5	26,0	10,0
21	JOCHINGER Rudi	Golling	1380	2,5	25,5	9,0
22	HOLZTRATTNER	Phönix	2,0	19,0	8,0	
23	SKRBO Sinisa	Golling	1,0	18,5	7,0	

ZUM TURNIERVERLAUF

Auch in der dritten Runde der Sparkassen-Schülerliga kamen viele. Leider läßt zwar die Beteiligung in der U-18/U-20 Gruppe zu wünschen übrig, mit den Teilnehmerzahlen in den übrigen Gruppen kann man aber weiterhin mehr als zufrieden sein. Vor allem durch das Erstantreten von Mozart-Schülern (vermutlich durch Wolfgang Kaiser animiert) und einer Gruppe Ranshofener Jugendliche war die Gruppe der ganz kleinen mit 41 Teilnehmern am besten besetzt. Leider fehlten erneut die Neumarkter Nachwuchsspieler, die selbst bei ihrer "Heimveranstaltung" lieber zu Hause blieben.

Nichts Neues gab es in den Gruppen A und B, wo weiterhin die Brüder Juro und Pero Ljubic das sagen haben. Im Spitzenfeld der B-Gruppe liegen auch weiterhin Johannes Haberl und Gerhard Essl, aber auch Peter Pointner und Lucic Alen liegen noch gut im Rennen.

In der C-Gruppe mußte der führende Rene Schwab diesmal Christoph Becker den Vorrtritt lassen. Damit wird wohl auch die Gesamtwertung zwischen diesen entschieden werden.

SEEKIRCHEN SCHÜLER U-12

PL	NAME	VEREIN	ELO	PKT	BP	WP
1	BECKER Christoph	Phönix		7,0	35,5	44,0
2	SCHWAB Rene	Taxenbach	1258	6,0	31,5	43,0
3	PLACKNER Florian	Seekirchen		5,5	31,0	42,0
4	ERNST Monika	Utendorf	1348	5,0	31,5	41,0
5	PICHLER Christian	Phönix		5,0	28,5	40,0
6	LJUBIC Franjo	Golling		5,0	27,5	39,0
7	LAIMINGHOFER M	Ranshofen		5,0	27,0	38,0
8	HABIBOVIC Elvis	Golling		4,5	31,0	37,0
9	PAST Bernhard	Seekirchen	1265	4,5	29,5	36,0
10	SAUERSCHNIG 1	Utendorf		4,5	28,5	35,0
11	LÜFTENEGGER U.	Phönix		4,5	26,5	34,0
12	WEISSENBACHER	Golling		4,5	20,0	33,0
13	RATTENSBERGER	Utendorf		4,0	30,5	32,0
14	HOLLAUS Thomas	Utendorf		4,0	28,5	31,0
15	BLUM Michael	Ranshofen		4,0	26,5	30,0
16	LÜFTENEGGER I.	Phönix		4,0	25,0	29,0
17	PAST Evelin	Seekirchen	1304	4,0	24,0	28,0
18	KASTNER Rene	Phönix		4,0	23,5	27,0
19	RENDL Hans Peter	Utendorf		3,5	26,5	26,0
20	MÜLLAUER Eva	Piesendorf		3,5	25,5	25,0
21	RUSSEGER Mart	Golling		3,5	24,5	24,0
22	SAUERSCHNIG 2	Utendorf		3,5	24,0	22,5
	OTZASEK Thomas	Ranshofen		3,5	24,0	22,5
24	ZIETZ Andreas	Mozart		3,5	19,5	21,0
25	REISCHENBÖCK K	Ranshofen		3,0	25,5	20,0
26	EDER Johannes	Radstadt		3,0	24,5	19,0
27	RIEDLER Wolfgang	Utendorf		3,0	22,5	18,0
28	WAGNER Stefanie	Phönix		3,0	21,0	17,0
29	NOTHDURFFTER M	Utendorf		2,5	28,0	16,0
30	HEITH Wolfgang	Mozart		2,5	26,0	15,0
31	BARTL Bernhard	Mozart		2,5	21,0	13,5
	MAIR Matthias	Piesendorf		2,5	21,0	13,5
33	GUGELBERGER	Piesendorf		2,5	19,5	12,0
34	DIMITROVA Mil.	Ranshofen		2,5	19,0	11,0
35	LIENBACHER St.	Golling		2,5	15,5	10,0
36	PRIEWASSER A.	Ranshofen		2,0	24,0	9,0
37	FILZMOOSER H.	Mattsee		2,0	20,5	8,0
38	STROHMEIER Tob	Mozart		2,0	17,5	6,0
	HOFER Daniel	Piesendorf		2,0	17,5	6,0
	UHL Philipp	Piesendorf		2,0	17,5	6,0
41	THÖRSTRÖM P.	Mozart		1,5	20,5	4,0

DIE REGIONALMEISTER FLACHGAU

GRUPPE	NAME	VEREIN
U-20	I kein Teilnehmer I	
U-16	HABERL Johannes	Seekirchen
U-12	BECKER Christoph	Phönix

Bei den Regionalmeistern haben sich die Favoriten durchgesetzt. Leider war in der U-20/U-18 Gruppe kein Flachgauer am Start.

SCHÜLERLIGA 1993 / GESAMTWERTUNGEN NACH 3 TURNIEREN

GRUPPE A - unter 20

PL	NAME	VEREIN	ELO	AT	WP
1	LJUBIC Pero	Golling	1907	3	42,0
2	THURNER Michael	Uttendorf	1459	3	37,0
3	MASSER Stefan	Taxenbach	1515	2	24,0
3	EDER Martin	Taxenbach	1368	2	24,0
5	LJUBIC Duro	Golling	OZ	1	12,0
6	VORREITER Th.	Uttendorf	1267	1	10,0
7	BRUCKER Rudolf	Bruck	OZ	1	9,0

GRUPPE B - unter 16

PL	NAME	VEREIN	ELO	AT	WP
1	LJUBIC Pero	Golling	1842	3	87,0
2	ESSL Gerhard	Golling	1615	3	83,0
3	HABERL Johannes	Seekirchen	1524	3	80,0
4	HEIGL Bernhard	Radstadt	1381	3	68,0
4	DIETL Leopold	Radstadt	1381	3	68,0
6	SCHREINER M.	Golling	1402	3	63,0
7	POINTNER Peter	Golling	1293	2	52,0
8	LUCIC Alen	Golling	1442	2	52,0
9	DAMJANOVIC M.	Golling	OZ	3	50,0
10	NEUWIRTH Chr.	B'hofen	1331	2	47,0
11	SCHWAB Siegfried	Taxenbach	1240	2	45,0
12	HOLZER Christoph	Taxenbach	1200	3	42,0
13	JOCHINGER Rudi	Golling	1380	2	41,0
14	YILMAZ Zaver	Seekirchen	OZ	2	40,0
15	SOKIC Tomislav	Golling	1200	3	39,0
16	SKRBO Sinisa	Golling	OZ	3	38,0
	TIKVIC Nedelko	Golling	OZ	3	38,0
18	LETTNER Kerstin	Uttendorf	OZ	3	36,0
19	ZIVKOVIC Stjepan	Golling	OZ	2	35,0
20	HASLINGER Stef.	Seekirchen	OZ	2	27,0
21	CENGER Christine	Uttendorf	OZ	2	25,0
	HUBER Christian	Wagrain	1200	2	25,0
23	PREIWASSER H.	Ranshofen	1254	1	22,0
	JUNGER Gerald	Bruck	OZ	1	19,0
25	STANKO Milosev.	Mozart	OZ	1	19,0
26	TRYBULA Christ.	Saalfelden	OZ	1	16,0
27	GRUNDNER Chr.	Uttendorf	1224	2	16,0
28	SAUGSPIER Mario	Mondsee	1328	1	15,0
	BERNERT Heinz	Uttendorf	1213	1	14,0
30	REITER Andreas	Bruck	OZ	1	13,0
31	HAGENHOFER M.	Radstadt	OZ	2	13,0
32	EMBERGER Ferd.	Radstadt	OZ	2	12,0
33	RADACHER Marg.	Taxenbach	OZ	1	9,0
34	HOLZTRATTNER	Phönix	OZ	1	8,0
35	HOCHWIMMER G.	Saalfelden	OZ	1	7,0
36	EGGER Anita	Uttendorf	OZ	2	7,0
37	OBERRHAUSER G.	Golling	OZ	1	4,0
38	BADER Thomas	Golling	OZ	1	3,0

GRUPPE C - unter 12

PL	NAME	VEREIN	ELO	AT	WP
1	SCHWAB Rene	Taxenbach	1258	3	131,0
2	PLACKNER Florian	Seekirchen		3	123,0
3	ERNST Monika	Uttendorf	1348	3	122,5
4	HABIBOVIC Elvis	Golling		3	117,0
5	LJUBIC Franjo	Golling		3	113,5
6	PAST Bernhard	Seekirchen		3	109,0
7	HOLLAUS Thomas	Uttendorf		3	105,0
8	RENDL Hans Peter	Uttendorf		3	99,0
9	WEISSENBACHER M	Golling		3	93,0
10	BECKER Christoph	Phönix		2	87,0
11	SAUERSCHNIG Ro.	Uttendorf		3	81,5
12	LÜFTENEGER Udo	Phönix		2	76,0
13	SAUERSCHNIG Re.	Uttendorf		2	72,0
14	PICHLER Christian	Phönix		2	70,0
15	RATTENSBERGER M	Uttendorf		2	65,5
16	PAST Evelin	Seekirchen		2	61,5
17	MÜLLAUER Eva	Uttendorf		2	60,0
18	EDER Johannes	Radstadt		2	57,0
19	LÜFTENEGER Isab.	Phönix		2	52,0
20	KASTNER Rene	Phönix		2	46,0
21	RIEDLER Wolfgang	Uttendorf		2	41,0
22	EGGER Andrea	Uttendorf		2	40,5
23	GUGGELBERGER M.	Piesendorf		2	39,0
24	LAIMINGHOFER M.	Ranshofen		1	38,0
25	MILLER Hans Peter	Saalfelden		1	35,0
26	EGGER Manuela	Taxenbach		1	33,0
27	WIESER Andrea	Taxenbach		1	32,0
28	REITER Markus	Piesendorf		1	31,0
29	BLUM Michael	Ranshofen		1	30,0
30	REITER Angelika	Piesendorf		1	28,5
31	NÖBL Arno	Saalfelden		1	27,0
32	WÖRZ Alexander	Saalfelden		1	26,0
33	WÖRZ Philipp	Saalfelden		1	25,0
34	SCHÖNEGGER Mart.	Uttendorf		1	24,0
	RUSSEGGER Martin	Golling		1	24,0
36	OTZASEK Thomas	Ranshofen		1	22,5
37	HARTL Christian	Saalfelden		1	21,0
	ZIETZ Andreas	Mozart		1	21,0
39	FRITZENWAGNER L	Uttendorf		1	20,0
	REISCHENBOCK Kl.	Ranshofen		1	20,0
41	KALTENHAUSER M.	Uttendorf		1	18,0
42	LACKNER Andreas	Uttendorf		1	17,0
	WAGNER Stefanie	Phönix		1	17,0
44	ALTENBERGER Flor.	Uttendorf		1	16,0
	NOTHDURFTER M.	Uttendorf		1	16,0
46	BACHER Martina	Uttendorf		1	15,0
	HEID Wolfgang	Mozart		1	15,0
48	BAILEY Dougal	Uttendorf		1	14,0
49	BARTL Bernhard	Mozart		1	13,5
	MAIR Matthias	Piesendorf		1	13,5
51	PÖLZL Florian	Uttendorf		1	13,0
52	KLEIN Valerie	Saalfelden		1	11,0
	DIMITROVA Milena	Ranshofen		1	11,0
54	KLEIN Gabriele	Saalfelden		1	10,0
	LIENBACHER Stefan	Golling		1	10,0
56	PRIEWASSER Anke	Ranshofen		1	9,0
57	FILZMOOSER H.	Mattsee		1	8,0
	STROHMEIER Tobias	Mozart		1	8,0
	HOFER Daniel	Piesendorf		1	6,0
	UHL Phillip	Piesendorf		1	6,0
61	THORSTRÖM Patrick	Mozart		1	4,0

Die 4. Runde der Sparkassenliga findet am Sonntag den 25.4.93 in Wagrain im Jugendgästehaus Mitteregg statt. Da dort auch gleichzeitig der heurige Alpencup gespielt wird zahlt sich auch ein Zuschauen aus!

Neben dem 6.Gollinger Volksbank-Jugendturnier am Sonntag, den 18.4. gibt es dann noch das Schülerliga-Finale am 16. Mai! Viel Streß also für die Kleinsten.

ETWAS STATISTIK - DIESMAL STL B - WEST

WÜSTENROT SALZBURG															
B	SPIELER	ELO	1	2	3	4	5	6	7	8	9	0	1	GES	%
1	Gottsmann Herb	2136	1	½	½	0	½	1	1	½	0	½	0	6,0/11	54,5
2	Schuster Mich.	2040	0	1	½	0	0	0	0	0	0	0	1	2,5/10	25,0
3	Dölmüller Chr.	2039	0	0	1	½	1	½	½	0	1	0	1	5,5/11	50,0
4	De Jongh Nico	2082	½	0	1	+ 1	0	1	0	½	0	½	1	5,0/11	45,5
E	Schiner Hertmut	1867	½									0,5/1	50,0		

RAIKA LOCHAU															
B	SPIELER	ELO	1	2	3	4	5	6	7	8	9	0	1	GES	%
1	Srienz Christian	2142	1	1	0		½	0	½	0	1	1	1	5/9	56,5
2	Grabher Heinz	2161					1	0		0	½	1	0	2,5/6	41,7
3	Mittelberger P.	2048	½	½	0	0	0	1	½	1	1	1	1	4,5/10	45,0
4	Vögel Wolfgang	2009	½	½	½	0	1	½	½	0	0	1	½	5/11	45,5
E	Forster Reinhard	1958	0									0,0/1	0,00		
E	Planatscher A.	1947	+									½	0,5/1	50,0	
E	Eiler Gebhard	1958	½	½	0	½	½							2,0/5	40,0

SPARKASSE ZILLERTAL															
B	SPIELER	ELO	1	2	3	4	5	6	7	8	9	0	1	GES	%
1	Palos Osman	2382	1	½	1	1	1	0	0	0	½	½	1	6,5/11	59,1
2	Kleissl Helmut	2162	0	1	0	1	1	½	0	0	1	+ ½	½	5,0/10	50,0
3	Eberharter Joh.	2028	0	1	0	0	0	0	0	0	0	½	0	1,5/9	16,7
4	Schöler Gerhard	2026	0	½	1	½								2,0/4	50,0
E	Schiestl Josef	1991	0									½	2,5/6	41,7	
E	Kupfner Franz	2049	½	0	1									1,5/3	50,0

SPARKASSE JENBACH															
B	SPIELER	ELO	1	2	3	4	5	6	7	8	9	0	1	GES	%
1	Reich Thomas	2377	0	½	½	0	1	0	0			½	0	2,5/9	27,8
2	Denk Adolf	2227	1	0	½	1	½	0	0	0	0	- ½	½	4,5/10	45,0
3	Leitner Max	2251	1	1	0	1	1	0	½			1	½	6,0/9	66,7
4	Volf Rudolf	2179	½	1	½									2,0/3	66,7
E	Obwegeser A.	2083	½ + 1									0	2,0/4	50,0	
E	Blaas Hans Jörg	2049	1									0	1	2,0/4	50,0
E	Lederwasch B.	1956	½									0	0,5/2	25,0	
E	Schueler Arthur	1962	0									0	0,0/2	0,00	

SPARKASSE GÖTZIS															
B	SPIELER	ELO	1	2	3	4	5	6	7	8	9	0	1	GES	%
1	Lutzenberger R.	2269	½									0	½	1,0/3	33,3
2	Kranz Armin	2026	½	0	½	0	0	0	0	0	0	0	½	1,5/11	13,6
3	Marte Stefan	1847	0	½	0	0	0	0	0	0	0	0	0	0,5/11	4,5
4	Lochner Herbert	1850	½	½	½	0	½	1	0	½	½	0	0	4,0/11	36,4
E	Brugger Hugo	1877	½										0,5/1	50,0	
E	Warter Siegfried	02	0									1	1,0/2	50,0	
E	Wallis Anton	1843	½										0	0,5/3	16,7
E	Zumbobel Th.	1879	½									0	0,5/2	25,0	

Abschließen kann zur Staatsliga B West wohl folgendes bemerkt werden:

Beim kommenden Bundestag des ÖSB soll durchgesetzt werden, daß in den Staatsligen zukünftig auf 6 Brettern gespielt werden muß. Für die Durchgängigkeit der Mannschaftsstärken ist es durchaus zu begrüßen, ob jedoch die Spielerreserven, vor allem in der B-West, für eine derartige Aufstockung vorhanden sind, muß sich erst zeigen. Außerdem ist eine finanzielle Mehrbelastung erst zu bewältigen.

6.GOLLINGER VOLKSBANK-OPEN

Das bereits traditionelle Schülerturnier findet heuer am Sonntag, den 18. April im Hallenbad-Restaurant in Golling statt. Beginn ist um 9 Uhr. Gespielt werden wieder 7 Runden CH-System, die Bedenkzeit beträgt 15 Minuten pro Spieler. Es gibt 4 Kategorien (U-16 bis U-10). Bei genügend großer Teilnehmerzahl werden eigene

Für die Mannschaft von Wüstenrot Salzburg lief die Saison erwartungsgemäß. Sie bewegten sich dabei stets im unteren Mittelfeld, doch dann kam die schmerzliche 0:4 Niederlage in der Vorschlußrunde, womit man plötzlich im Abstiegsstrudel war. Mit einem 3½ Sieg zum Abschluß konnten sich die Südlar zum Glück noch retten. Hervorragend ist das Ergebnis von Herbert Gottsmann, der auf ausgezeichnete 54,5% kam. Mike Schuster hatte heuer kaum Erfolg. Im fehlte mehrmals auch das Glück.

Bis zum Finale war Lochau sicherer Absteiger, doch mit dem Sieg über Süd und Oberndorf konnten sie gerade noch den Kopf aus der Schlinge ziehen. Gut hielt sich Christian Srienz, der sich als Nobody gegen die international bekannten Spieler behaupten konnte.

Die Zillertaler, erst in letzter Sekunde zur Teilnahme an der Meisterschaft bereit, hatten keine gute Saison. Obwohl auch sie mit IM Palos einen guten Brett 1 Spieler hatten, konnten sie sich gerade gegen eventuelle Mitabstiegskandidaten nicht durchsetzen. Hier lief es umgekehrt zu den Oberndorfern: ein sehr guter Start, danach ein eklatanter Rückfall.

Auf Grund der Aufstellung konnte man nicht erwarten, daß Jenbach ein Absteiger sein würde. Doch Egon Reich konnte auf Brett 1 nicht mithalten. (2,5/9) Auch die eingesetzten Ersatzspieler konnten nicht recht überzeugen. Da jedoch der Jenbacher Vorstand ohnehin schon beschlossen hatte, in der kommenden Saison nicht mehr in der STL B zu spielen, wird sie der Abstieg nicht allzuschwer treffen.

Sparkasse Götzis war mit dieser Aufstellung fehl am Platz. Von den 44 Partien konnten nur zwei gewonnen werden. Die erreichten 9,5 Punkte werden wohl niemanden glücklich machen.

Mädchenwertungen erfolgen. Als Preise gibt es Pokale, Urkunden und Sachpreise.

Für das Nenngeld (6\$ 70.-) erhält man ein Mittagessen, außerdem kann von den Teilnehmern wieder das Hallenbad samt Wasserrutsche kostenlos benutzt werden.

Anmeldungen können telefonisch an Dir. Peter Pointner (06245/4437) oder Obmann Josef Nuk (06244/6265) erfolgen.

AUSSCHREIBUNG DES SALZBURGER LANDESCUP 1993

Veranstalter	Schach-Landesverband Salzburg
Mannschaften	Die Aufstellung beim Erstantreten gilt als Stamm-Mannschaft, es ist keine Meldung nötig. Spielberechtigung laut Paßrecht. Es können nur solche Spieler eingesetzt werden, die zu Beginn des Bewerbes die Spielberechtigung für den Verein hatten. Alle Spieler des Vereines, die im Cup noch nicht eingesetzt wurden, gelten als Ersatzspieler und können für jeder Mannschaft des Vereines spielen.
Termine	1. Runde 17. April 2. Runde 08. Mai 3. Runde 22. Mai 4. Runde 12. Juni 5. Runde 26. Juni
Beginn	jeweils um 15 Uhr
Meldungen	Diese haben bis spätestens Sonntag, den 11. April telefonisch an das Landesverbandsbüro (0662/433310) zu erfolgen. Später einlangende Meldungen können nicht mehr berücksichtigt werden!
Modus	Gespielt wird auf 4 Brettern nach den FIDE-Regeln und der TUWO des SLV. Bedenkzeit für die ersten 40 Züge 2 Stunden, für die nächsten 20 eine Stunde plus 15 Minuten für den Rest der Partie. Der Schreibzwang entfällt nach dem 60. Zug. Die erstgenannte Mannschaft hat Heimvorteil. Nach dem Austausch der Aufstellung wird gelost. Der Gewinner bestimmt die Farbe der Steine auf Brett 1. Bei unentschiedenem Spielausgang gilt die Bretterwertung für den Cup laut TUWO. Das Turnier wird Elogewertet!!
Sonstiges	Das Nenngeld beträgt öS 200.- je Mannschaft und ist auf das Verbandskonto bei der Salzburger Sparkasse (KtNr. 20404-321117) noch vor der 1. Runde einzuzahlen. Bei Verzicht einer gemeldeten Mannschaft ist unverzüglich der Gegner zu verständigen. (siehe Strafbestimmungen TUWO) Die Spielberichtskarten sind von der Heimmannschaft an Rupert Wolfruber, Kemating 1, 5110 Göming zu schicken. Die telefonische Meldung muß noch am Spieltag mit Einzelergebnissen auf das Tonband des SLV (0662/433310) erfolgen.
Proteste	Wegen Zeitknappheit müssen eventuelle Proteste unbedingt schriftlich spätestens mit Poststempel Montag nach dem Spiel an den LSPL. R. Rettenbacher, Niederalm 132, 5081 Anif erfolgen.
Hoffnungsbewerb	Die in der ersten Hauptrunde ausgeschiedenen Mannschaften spielen in einem Hoffnungsbewerb weiter. Mannschaften die nicht antreten haben zur Teilnahme daran keine Berechtigung.
Preise	Hauptbewerb: 1. Platz öS 1.600.- 2. Platz öS 800.- Die beiden übrigen Semifinalisten erhalten jeweils öS 400.- Hoffnungsbewerb: 1. Platz öS 800.- 2. Platz öS 400.-

Für den Spielausschuß

Müllauer Erwin eh.

Sonnbichler R. eh.

Neubauer Karl eh.

Häusler Werner eh.

R. Rettenbacher eh.

**BAR FREIGEMACHT
BEIM POSTAMT
5081 ANIF**

Similasan AG
informiert: Homöopathie & Erkältung



Einsatzgebiet	Substanz
Halsentzündung	Lachesis
Gliederschmerzen	Ferrum phosphoricum
Fieber	Belladonna
erste Grippe- anzeichen	Influenzinum
Schluck- beschwerden	Guajacum
Heiserkeit	Verbasicum
Reizhusten	Drosera
Bronchialhusten	Senega
Husten mit Atemnot	Spongia
Schnupfen	Allium cepa
Stockschnupfen	Luffa
Stirnhöhlenkatarrh	Cinnabaris
Erkältungsschnupfen allgemein	Luffa

Näheres bei Ihrem Apotheker.

Anzeige

IMPRESSUM

Medieninhaber: Schach Landesverband Salzburg des Österreichischen Schachbundes, per
 Adresse Strubergasse 12a, A-5020 Salzburg Telefon: 0662/433310 bzw. 0662/434665
 Bankverbindung: Salzburger Sparkasse, Konto Nummer 20404-321117
 Anschrift der Redaktion: Dipl. Ing. Gerhard Herndl, Almweg 14, 5400 Hallein; Telefon:
 06245/765605; Ständige Mitarbeiter: G. Herndl, R. Rettenbacher, M. Buchner;
 Erscheint ca. 40 mal jährlich. Abonnement-Preis öS 300.-; Preis des Einzelheftes öS 15.-;
 Eigenvervielfältigung; Aufgabe- und Verlagspostamt 5081 Anif;